カシューMAP

さぁ、橿原市をお散歩しよう。

vol.4
2021年夏号

無料
TAKE FREE

@ナカガイクライミングジム橿原店

エリア特集

新ノ口駅西側エリア お散歩マップ

◇橿原市内の気になる新店舗

◇奈良テイクアウトコラボ企画

橿原市内おすすめテイクアウト ／ 奈良めしスタンプラリー

新ノ口西側エリア

お散歩マップ

新ノ口駅の西側エリアを散策してみたことはありますか？
東側はツインゲートがあったり自動車学校があったりと橿原市にお住まいの方には馴染み深い場所かと思います。
しかし、実は西側にも、新口環濠といった歴史ロマンあふれる場所や地元民に愛されるお店、くすっと笑える珍スポットなどがございます。
今回はそんな知る人ぞ知る西側エリアをご紹介いたします。皆さんもカシューMAPを片手に散歩してお楽しみください。

1 新ノ口駅をスタート

さっそく新ノ口駅のロータリーに石碑を発見！

「冥土の飛脚」石碑

▲実は新口町は近松門左衛門の名作とゆかりのある地。

WALKING MAP

7 ナカガイ クライミングジム橿原店

▲ボルダリング日本代表選手が練習に。

編集者もビックリ。田んぼ道を北側に抜けて少し歩くと突然ボルダリングの看板が。気になったので突撃！
お話を伺うと誰でも気軽にボルダリングを楽しむことができるそう。

橿原市西新堂町90-3
0744-35-2307
火～金曜日　13:00～22:00
土曜日　10:00～21:00
日・祝　10:00～20:00
休 月曜日（平日）

6 信長大明神

須賀神社の南側に隣接して「信長大明神」という祠がありました。信長といわれると織田信長を連想しますが、祠の由来については不詳。

5 須賀神社

新口集落の北方西寄りに東面して鎮座する。当社創建由緒等については資料が見当たらず創立年代は不明。現在も環濠が残されており、環濠集落の特色から中世に形成されたものと予測されています。
ご祭神は須佐男命。

② お好み焼(このみやき) まん房(ぼう) 本店(ほんてん)

▲まん房焼

「自分の子供や赤ちゃんに安心して食べさせられるものを作ること」をモットーに、一つ一つの食材にこだわっているお好み焼き屋さん。
イチオシメニューの『まん房焼』は、キャベツ・ネギ・うどんを主材料とし、あぶらかすと牛スジ肉を入れた新感覚のお好み焼き。やわらかな生地と牛すじ、あぶらかすのガツンとした旨味が最高！牛すじを何時間も煮込んで作った自家製ソースも相まって関西人が特に好む究極の一品。
『とん平焼』は、ふわふわとろとろの玉子の中にシャキシャキキャベツとがっつりお肉がマッチして美味しい。ボリューム満点で昔から地元民に愛されている人気高い一品です。

▲とん平焼

橿原市新口町267-1
0744-25-5650
＜月曜～金曜＞ 11:00～15:00（L.O 14:00）
17:00～23:00（L.O 22:00）
＜土・日・祝日＞ 11:00～23:00（L.O 22:00）
休 第1木曜日

『カシューMAPを見た』で…
2名様以上の来店に限り、
いずれかの「焼きそば」が1人前半額！
※1グループ1人前に限る。※他券・サービス券併用不可　有効期限 6/10(木)～9/8(水)

③ 洗(あら)っていいとも!

おぉ！これは…
心の中でツッコミたくなるネーミング！

コインランドリーは現在も稼働中で奈良県の珍百景としてとある雑誌にも取り上げられたとか。

奈良県YouTuber
旅ってこんなもんTV タカ

奈良県橿原市新口町267-1
24時間営業

④ 御菓子司(おかしつかさ) 欣月堂(きんげつどう)

▲大和むら山

「御菓子司　欣月堂」の名物『大和むら山』は、大和名物三十選に入選した一品。北海道小豆をつぶさずに炊きあげ、栗を入れ、ふわっと焼き上げたブッセでサンドしたお菓子です。どことなくベビーカステラの様な親しみやすい感じもあり、人気の一品です。
他にも季節によって変わるスイーツや和菓子など飽きさせない工夫も感じられるお店です。是非お土産にお買い求め下さい。

ほんのり甘い恋の味

▼恋飛脚

カシューchannel　かくたに

橿原市新口町266-12
0744-24-1314
9:00～18:00
休 火曜日

カシューMAP × 奈良TAKEOUT

NARA TAKE OUT

テイクアウト特集

今回は『奈良テイクアウト』さんとコラボして、橿原市内でテイクアウトできる飲食店をピックアップ！
スタンプラリー企画もありますので、ぜひご参加ください♪

奈良めしスタンプラリー

nara meshi stamp-rally

開催期間 ～2021.7.31(土)

奈良の食を巡ろう！

奈良めしスタンプラリーを開催！
奈良県内各地の飲食店で、
店内飲食やテイクアウト商品を
購入し、スタンプをGETしよう！
最低5店舗をめぐると…
豪華景品に応募できます！

スタンプラリー参加店舗もここから確認できるよ

詳しい参加方法や、景品の内容、台紙のダウンロードなどなど…詳細ページをご確認ください。

▲奈良めしスタンプラリー詳細ページ
https://nara-takeout.com/stamp-rally/

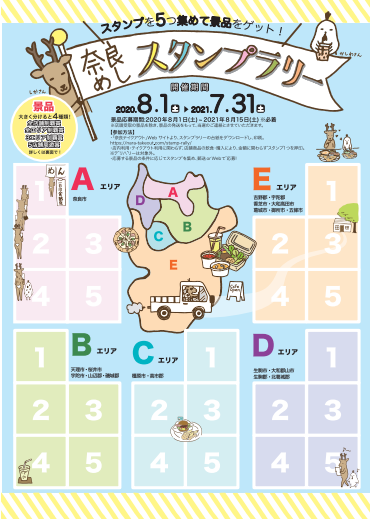

What's 奈良テイクアウト

奈良TAKEOUT

奈良県内で、新しくテイクアウトを始められた飲食店や、
従来よりテイクアウトをされていた飲食店を紹介するサイトです。

地域ごとやジャンルを絞って検索することが出来るので、とっても
便利でコロナ禍に欠かせないツールです。
各SNSでも最新情報を更新していますので、要チェック！

掲載店舗様も募集しております。
詳しくはホームページをご確認ください。

▲奈良テイクアウト公式ホームページ
https://nara-takeout.com/

カシューMAP 特別企画

カシューで「奈良めしスタンプラリー」に参加！

【参加方法】
店内利用・テイクアウト利用に関わらず、店舗商品の飲食・購入により、
金額に関わらずスタンプ1つを押印。
※デリバリーは対象外。
応募する景品の条件に応じてスタンプを集め、郵送orWebで応募。

5店舗周遊mission

エリアに関わらず、
5店舗以上のスタンプをGETし、
5店舗周遊賞に応募せよ。

奈良テイクアウト公認！！

START

1

2

3

4

5

GOAL! ＼5店舗周遊賞に応募できます。／

応募方法

上記のスタンプラリー台紙を写真撮影し画像添付の上、以下メールアドレスまでお送りください。
題名に「奈良テイクアウト景品応募」、本文に、お名前/住所/5店舗周遊賞/応募する景品名をご記載ください。

宛先
info@nara-takeout.com

奈良めしスタンプラリー参加店舗

備長炭イタリアン創（びんちょうたんそう）

橿原市新賀町208-1
0744-25-4141
ランチ　11:30～14:30（L.O. 14:00）
ディナー 18:00～22:00（L.O. 21:00）
休 月曜日、第3火曜日

地場の素材をテーマにしたイタリア料理とワインを満喫できます。「大和牛」「ヤマトポーク」に契約農家から届けられる新鮮な季節の野菜などを用意。こだわりの備長炭でじっくりと焼き上げることで、それぞれの個性や魅力をグッと際立たせています。渡り蟹をまるごと一杯使用した名物のクリームパスタも人気の一品。

『カシューMAPを見た』で…
【ランチ】　ランチドリンク1杯無料
【ディナー】お好きなメニューに生うにトッピング
※店内飲食に限る　※他券・サービス券併用不可　有効期限 6/10(木)～9/8(水)

奈良めしスタンプラリー参加店舗

焼肉大和（やきにくやまと）

橿原市北八木町1-6-23
0744-33-9500
17:00～24:00
休 火曜日

大和では黒毛和牛A5ランクの希少部位も豊富にご用意！リーズナブルにお召し上がり頂けるようなセットメニューもご用意しております。
また、誕生日などのお祝いの際には、サプライズに最適な肉ケーキはいかがでしょうか？
祝の焼き印が入ったステーキはボリュームもありインパクト大！
普段使いも記念日使いにも焼肉大和をどうぞ。

『カシューMAPを見た』で…
デザート1品サービス
※店内飲食に限る　※他券・サービス券併用不可　有効期限 6/10(木)～9/8(水)

伝統食カフェ～楽膳～（でんとうしょくらくぜん）

橿原市大久保町105-2
0744-22-2233
11:30～13:30
休 日曜日、月曜日

「食からの健康」をコンセプトに整体師がプロデュースするお店。
保育園や老人ホームの食事を長年手がけてきた調理師おかんが手間ひまかけて作った素朴なごはん。
「自分達が毎日食べて健康でいる！」をモットーに奈良県産の食材や新鮮な野菜を使用し、「健康」「美容」を意識したお弁当を、一つ一つ丁寧に作っております。

洋風家庭料理　ニュールーシー（ようふうかていりょうり）

橿原市内膳町5-1-26
0744-22-6360
lunch　11:00～14:00
dinner　17:00～22:00
※状況により変更可能性あり
休 月曜日、火曜日

創業52年洋食でずっと変わらず手作りにこだわってきた当店の味をおうちでいかがですか？

奈良めしスタンプラリー参加店舗

麺屋しりとり橿原店（めんやかしはらてん）

橿原市葛本町710-1
0744-29-1388
昼の部 11:00～15:00
夜の部 17:00～22:00
休 水曜日

お店の味をご家庭に持って帰って頂ける様に工夫しております。辛つけ麺にされる場合は+50円になります。中華そば、餃子もテイクアウト承っております。自慢の麺とスープをご家庭で味わった後は是非ともご来店お待ちしております。
炙り鶏丼:お持ち帰り限定メニューになります。

店舗様注目

2021年秋号にて、テイクアウト特集を実施予定。
掲載を検討中の店舗様は、
お気軽にお問い合わせください。
今後もさまざまな特集を行っていきます。
詳しくはカシューのSNSでご報告いたしますので、
フォローをどしどしお待ちしております。

※営業時間・定休日が記載と異なる場合がございます。ご来店時は事前に店舗にご確認ください。

NEW OPEN!

橿原市の 気になる新店舗

みなさんは、もう行きましたか？

コロナ禍で厳しい状況だけど、橿原市にも新しい店舗がオープンしています！

お洒落なお店や、テイクアウトで楽しめるお店もあるので、是非みなさんも足を運んでみてね！

conayuki（コナユキ）

橿原市中曽司町319-13

0744-33-9480

（お電話ではご予約の受付は出来ません）

11:00～16:00（L.O. 15:30）

休 木曜日

コナユキは奈良県産フルーツをふんだんに使用したスイーツとスリランカ直送紅茶を美しく優雅な時間の中で楽しんでいただく為のスペースです。

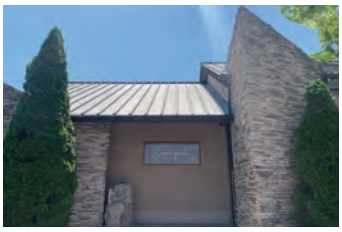

奈良あかみ（なら）

橿原市内膳町4-4-3ワイテイビル2F

0744-47-2987

18:00～25:00（L.O. 24:00）

休 水曜日

原価率77.7%のヒレタワー約600gは黒毛和牛A5ランクのものでは、破格の税込み9,777円！その他にも和牛の赤身部位や、超希少な国産生ラム肉なども豊富にご用意。
また、ユッケも多種取り揃えており、おすすめはチーズユッケ、青唐辛子ユッケです。
色々お召し上がり頂きお好みのメニューを見つけてください。

『カシューMAPを見た』で…

デザート1品サービス

※他券・サービス券併用不可 有効期限 6/10（木）～9/8（水）

strawberry kitchen 515（ストロベリー キッチン）

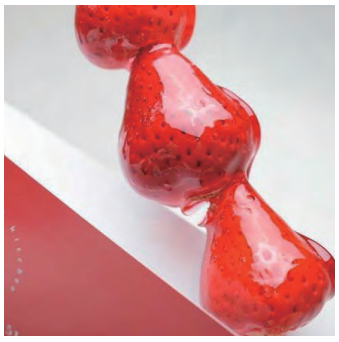

橿原市久米町568 オーパン神宮前103

11:00～20:00

休 水曜日

いちごが年中食べれるお店です。いちごサンドやフレンチトーストの食パンは、奈良県初上陸の純正食パン専門店のハレパン橿原店さんの食パンを使用してます。ほかにもいちごあめやドリンクも種類がたくさんあります。
5月25日から期間限定商品も販売します。

サンドイッチ食堂Tororii（しょくどう とろーり）

橿原市新賀町273-1

0744-32-1077

平日　7:00～売切次第終了
土日祝 8:00～売切次第終了

休 水曜日、第2,第4日曜日/月曜日

サンドイッチのラインナップは日替わりで10種類前後。一番人気の『LOVE たまごサンド』や『ミックスサンド』といったお惣菜系サンドイッチから『プレミアムあんバターサンド』などの甘いサンドイッチまで揃っていて、朝ごはんや昼ごはん、小腹がすいたときのおやつなど様々な使い方で楽しめます。

※営業時間・定休日が記載と異なる場合がございます。ご来店時は事前に店舗にご確認ください。

カシュー写真投稿コーナー

pick up

新沢千塚古墳公園のとある展望デッキから見える畝傍山

畝傍山をドンっと眺めることができ、
インパクト大！
自然に囲まれていて、癒される～。

皆さまが撮影されたお気に入りの一枚を募集します！

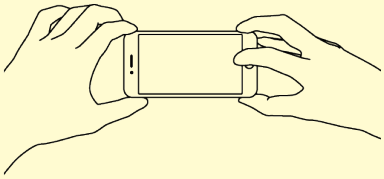

選ばれた写真は次回号に
掲載させていただきます。

応募方法

Mail
橿原市内のお気に入りの写真を添付し、題名に「カシュー写真投稿コーナー」、本文にペンネーム、一言コメントをご記載の上、以下メールアドレスまでお送りください。

宛先
info@nara-dewa.com

twitter instagram
「#カシュー写真投稿コーナー」というハッシュタグ
ペンネーム・一言コメントをつけて、橿原市内の
お気に入りの写真を投稿してください。

ご愛読ありがとうございます

カシュー広告掲載ご検討中の方へ

広告の特徴

フリーペーパーとWEB媒体の融合

◎基本プラン

カシュー MAP 掲載

橿原市内10,000部
配布/店舗設置

＋

カシュー WEB 掲載

＋

◎オプション

さらにオプションで
動画制作プランも
ございます。

カシュー Movie

- ✓橿原市地域密着媒体
- ✓魅力的なコンテンツで、目にとまる・手元に置いておく媒体
- ✓自社で1軒ずつポスティングを実施。
  新聞を取っていないご家庭にもリーチ。
- ✓自社運営のSNSで宣伝投稿も実施。

協賛企業募集中!!

カシュー MAP

配布スタッフ大募集！

3ヶ月に1回「カシューMAP」の配布をお願いします。
情報誌配布日以外の週に、チラシのみ配っていただく場合もあります。

◎配布エリア
橿原市内

◎カシューMAP配布開始日
3、6、9、12月の
第2木曜日

配布するカシューMAPはご自宅までお届けしますので、
出社の必要はありません。1日だけでもOK！
詳しくはお気軽にお問い合わせください。

お問い合わせ先
株式会社NaraDeWa カシューMAP編集室
info@nara-dewa.com

What's? カシューMAP とは？

ーわたしたちの地元「橿原市」。

奈良県第2位の人口を抱えている一方で、昼間は大阪へ通勤している人が多い街。

カシューMAPは、そんなわたしたちの地元「橿原市」を"お散歩"するための地図です。
お散歩しながら、ちょっと普段は見過ごしていた路地に入ったり、ちょっと目線を変えてみたり。
そうすると、違った「橿原市」の魅力が見えてくるかもしれません。
素敵な風景、謎の建物、つい入ってみたくなるお店、そして、おいしいごはん屋さん。

さぁ、マップを片手にお散歩してみませんか？

カシュー公式アカウント

公式ホームページ　twitter　Instagram

SNSと一緒に使えば楽しさ倍増！
橿原市を思いっきり楽しみたい方は
フォローもよろしくね

■連携サービス

カシューWEB

カシューChannel

記事や動画でも楽しめます！

協賛企業募集中！

橿原市に配布するカシューMAPに広告を載せたい企業様はホームページをご覧いただくか、右記お問い合わせよりご連絡をお願いいたします。

お問い合わせ

広告掲載やその他紙面に関するお問い合わせは以下のメールアドレスまでお願いいたします。

株式会社NaraDeWa　info@nara-dewa.com

企画・制作・発行

株式会社NaraDeWa

奈良県橿原市を本社とし、メディア運営/経営・ITコンサルティング等を事業とする。
「日本の奈良を世界のNARAへ」をビジョンに、奈良県の魅力を創る・伝える活動を行っている。

代表　奥村の地元は橿原市土橋町であり、生まれも育ちも橿原市。
現在は、橿原市公認の橿原市観光PR大使もつとめる。

奈良県YouTuber 旅ってこんなもんTV

奈良県橿原市出身の二人が奈良県の観光地やグルメを中心に紹介するチャンネル『旅ってこんなもんTV』

笑いあり、涙あり?!そんな旅をお届け致します。
良かったらご視聴下さい！

チャンネル登録も待っています！
ではでは。

シカクリエーション

奈良の映像クリエイター｜グラフィックデザイナー

▼Video production -映像制作-
主に広告動画・プロモーション動画を手掛ける。テロップデザインに特化した映像制作が得意。

▼graphic design -グラフィックデザイン制作-
チラシ｜ポスター｜名刺｜ロゴ制作等　主に印刷物のデザインを手掛ける。

ご依頼・ご相談は、shikacreation@gmail.com まで

次回！

イオンモール橿原周辺特集

9月9日（木）発行予定
お楽しみに♪